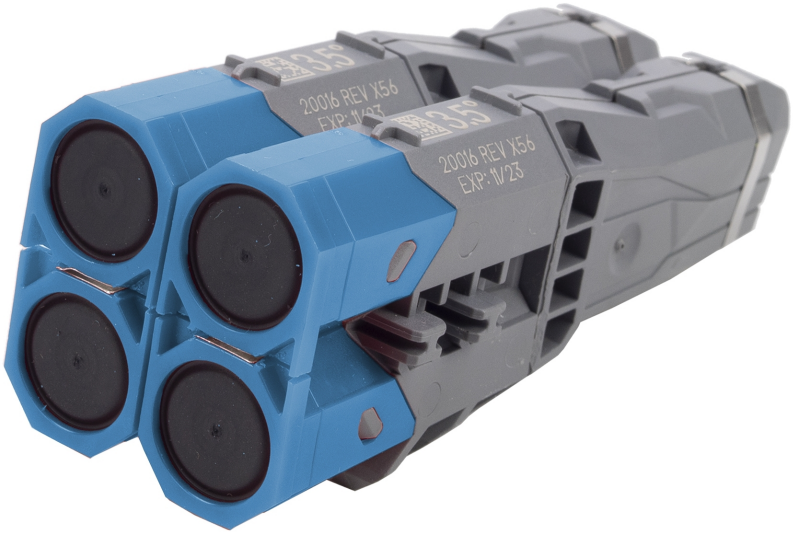

Cartouche d'entraînement longue distance pour taser 7 (3,5°)

Prix constaté : Nous consulter

Marque : **Axon**

Réf : AXO20014

Description

La cartouche d'entraînement longue distance est compatible avec le PIE TASER 7, et son boîtier est fabriqué en polymère hautement résistant aux chocs. Contrairement aux cartouches d'usage réel, les cartouches d'entraînement ne contiennent pas de lignes conductrices, garantissant ainsi une pratique en toute sécurité. Avec une portée maximale de 7,6 mètres, elles utilisent un propulseur à azote

compressé pour une efficacité optimale. L'installation de la cartouche est irréversible, et elle est équipée d'un clip de sécurité pour éviter les dommages involontaires lors du transport ou de la manipulation hors du PIE. Sa durée de vie utile est estimée à environ 5 ans, et elle pèse 31 g. La cartouche est conçue pour fonctionner dans une plage de température allant de -20 à +50°C et possède une étanchéité IP53 pour résister aux intempéries, permettant ainsi une utilisation dans diverses conditions.

Caractéristiques